SCHULHAUS SCHWERZGRUEB, 8180 BÜLACH

ERNEUERUNG / WÄRMEERZEUGUNG

PRINZIPSCHEMA HEIZUNGKÄLTE

	Datum	Gez.
Datum	22.01.13	ak
Grösse		
Mst.	%	

ADVENS

Advens AG
Birmensdorferstrasse 155 | CH - 8003 Zürich
Tel. +41 43 960 82 10
Fax +41 43 960 82 19
info@advens.ch | www.advens.ch

Datei: PS933_3-S-HK-1.

Plannummer:

PS933_3-S-HK-1b

Rev.	Plannutzdaten	Datum	Gez.
c	Ergänzungen Pos. und Beschriftung	11.02.2015	ak
b	Zwischenstand	05.02.2015	ak
a	Zwischenstand	01.04.2015	ak
f	Zwischenstand	16.04.2015	ak
g	Schema Erdsteiner + EG FBH nachgetragen	06.05.2015	ak

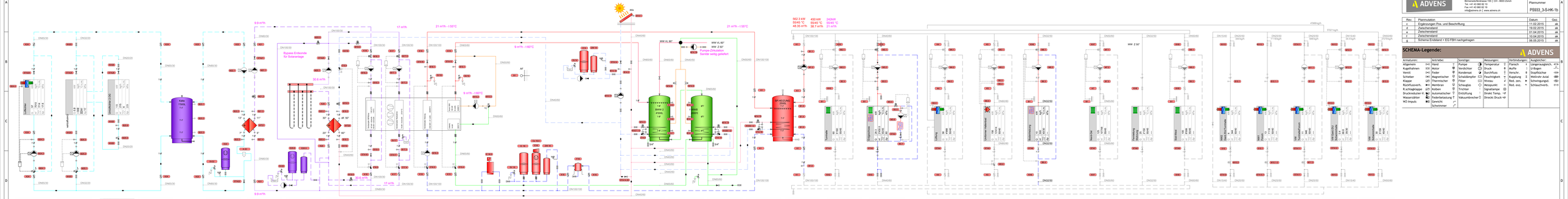
Bypass Erdsonde für Solarenergie
9.9 m³/h
30.6 m³/h
17 m³/h
21 m³/h - t 55°C
9 m³/h - t 50°C
21 m³/h - t 58°C
502.3 kW 50/40 °C 48.35 m³/h
400 kW 50/45 °C 38.7 m³/h
242kW 55/45 °C 21 m³/h
WW VL 60°
WW Z 50°
Pumpe-Zirkulation Sanitär extra geliefert
Bypass
Pufferspeicher 2000 l
Pufferspeicher 1000 l
Pufferspeicher 1000 l
Pufferspeicher 1